ZU VERMIETEN

93 m² (110 m²) Einliegerwohnung mit separatem Eingang in 94262 Kollnburg

komplett möbliert

Flur	= 5,44 m²
Wohn-/Essbereich mit Küchenzeile, Essplatz, Wohnraum	= 30,26 + 20,59 m²
Schlafzimmer	= 19,66 m²
Ankleidezimmer	= 9,74 m²
Bad mit Badewanne/Dusche/WC	= 13,19 m²
Abstellraum mit Waschmaschine/Trockner	= 7,51 m²
Vorraum	= 4,15 m²

siehe Grundriss (Skizze)

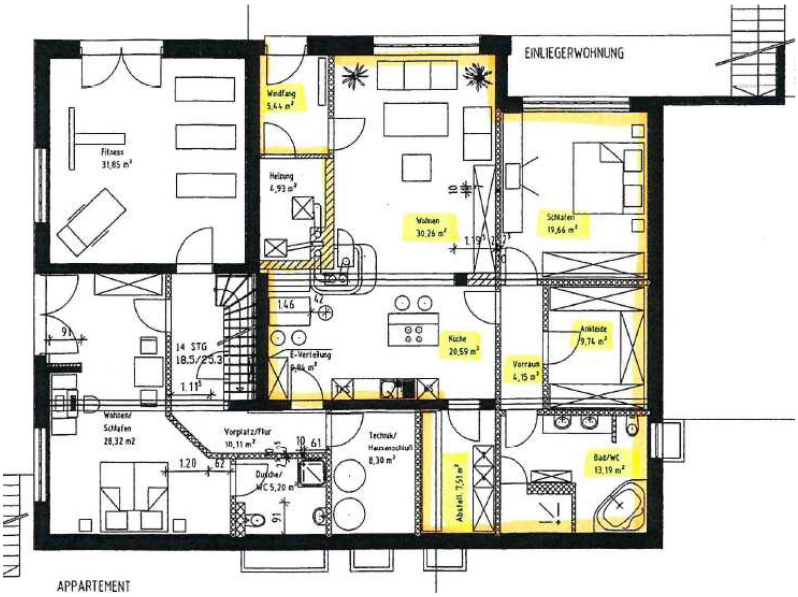

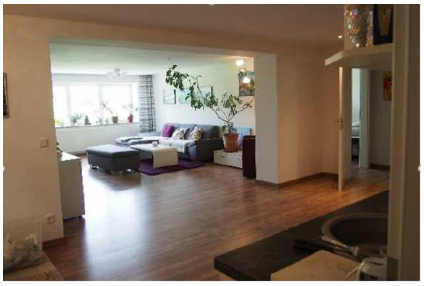

Wohnraum der ELW im UG

Schlafzimmer der ELW im UG

Bad/Dusche/WC der ELW im UG

Fotos - bei näherem Interesse - gerne auf Anfrage

Miete mtl. 580,00 € (Kaltmiete plus Nebenkosten)

Kaution 3 Monatskaltmieten Besichtigungen nur an Samstagen möglich nach telefonischer Vereinbarung unter

Mobil 01573 8214874; Mail: k.g.leistner@t-online.de